

## ภาคผนวก ข

รูปประกอบการปฏิบัติตามมาตรการป้องกันและลดผลกระทบสิ่งแวดล้อม





รูปที่ 1 พื้นที่สนามหญ้า



รูปที่ 2 ไม้ยืนต้น

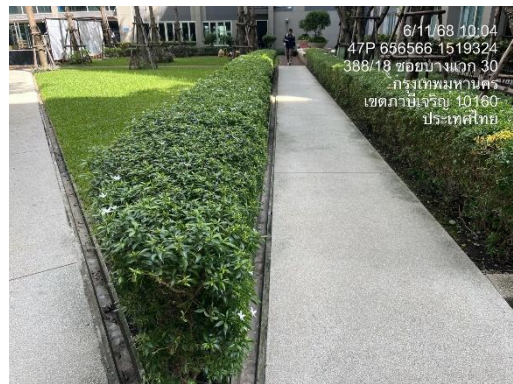
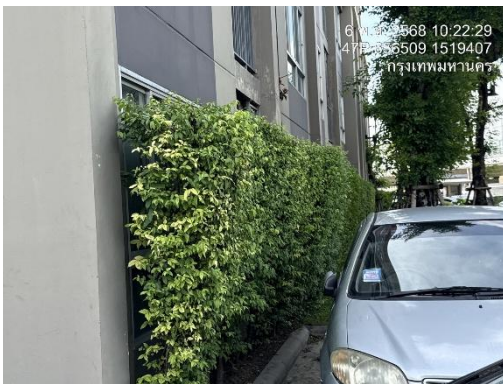

รูปที่ 3 ไม้พุ่ม





รูปที่ 4 ป้ายควบคุมความเร็วไม่เกิน 30 กิโลเมตร/ชั่วโมง

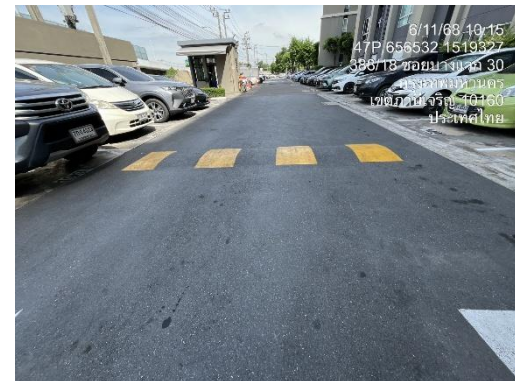

รูปที่ 5 สันนูน



รูปที่ 6 ป้ายห้ามติดเครื่องยนต์ทิ้งไว้ในบริเวณลานจอดรถ



รูปที่ 7 ป้ายจอครกกรุณาดับเครื่องยนต์

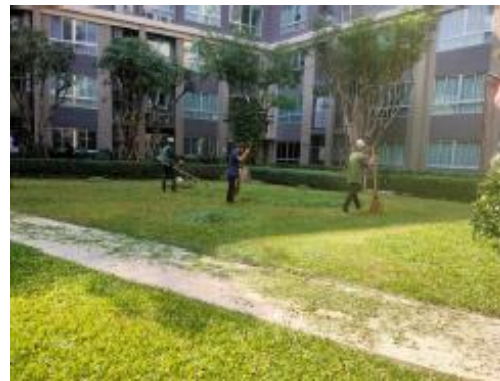

รูปที่ 8 เจ้าหน้าที่ดูแลพื้นที่สีเขียวของโครงการ



รูปที่ 9 เจ้าหน้าที่รักษาความสะอาดบริเวณถนนโดยการฉีดล้างถนน

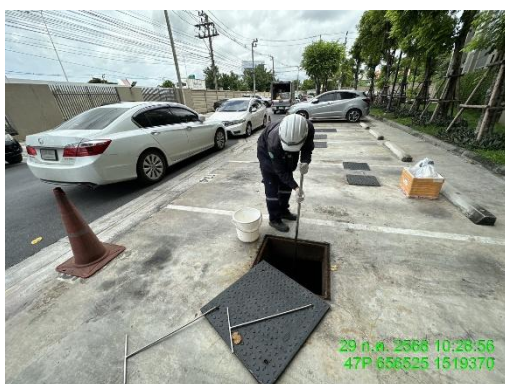

รูปที่ 10 การเก็บตัวอย่างน้ำทิ้งของระบบบำบัดของโครงการ





รูปที่ 10(ต่อ) การเก็บตัวอย่างน้ำทิ้งของระบบบำบัดของโครงการ

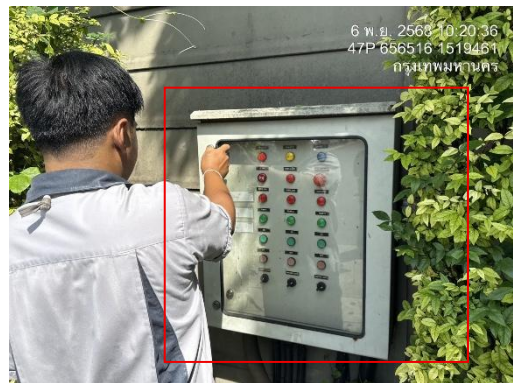

รูปที่ 11 บ่อพักน้ำ

รูปที่ 12 มิเตอร์ไฟฟ้าของส่วนระบบบำบัดน้ำเสีย



รูปที่ 13 เจ้าหน้าที่ดูแลรักษาระบบบำบัดน้ำเสีย



รูปที่ 14 ระบบน้ำทิ้งที่ผ่านการบำบัดแล้วมาใช้รดน้ำต้นไม้



รูปที่ 15 สัญญาณจราจรบนพื้นทาง



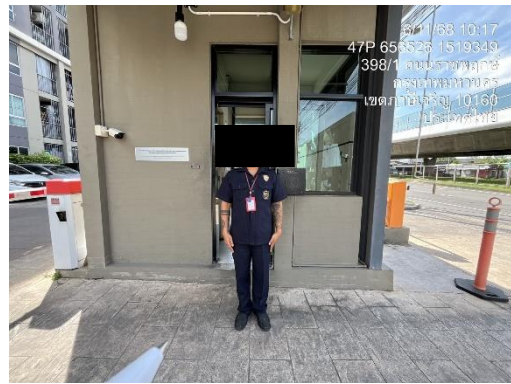

รูปที่ 16 เจ้าหน้าที่รักษาความปลอดภัย

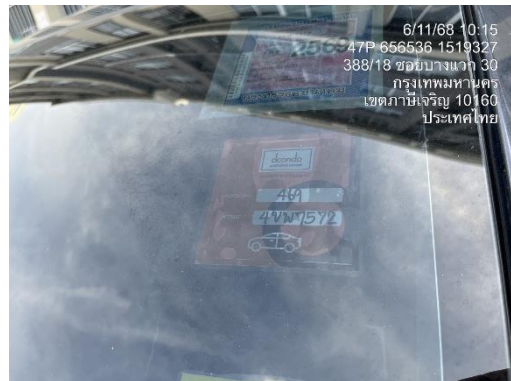

รูปที่ 17 ป้าย "ขอรถที่จอดรถเต็ม"

รูปที่ 18 สตักเกอร์รถยนต์สำหรับผู้พักอาศัยในโครงการ



รูปที่ 19 ถังเก็บน้ำใต้ดิน



รูปที่ 20 ถังเก็บน้ำบนชั้นหลังคา



รูปที่ 21 สุขภัณฑ์ประหยัดน้ำ



รูปที่ 22 ไฟส่องสว่างในโครงการ



รูปที่ 22 อุปกรณ์ไฟฟ้ารุ่นประหยัดไฟเบอร์ 5





รูปที่ 23 ระบบเปิดประตูทางออกเมื่อเกิดเหตุฉุกเฉินเท่านั้น



รูปที่ 24 ป้ายเตือนให้มีการปิดไฟ และแอร์เมื่อเลิกใช้งาน



รูปที่ 25 ป้ายประชาสัมพันธ์การทิ้งขยะ



รูปที่ 26 ถังรองรับขยะภายในห้องพักขยะประจำชั้น



รูปที่ 27 ห้องเก็บขยะมูลฝอยรวม



รูปที่ 28 ทำความสะอาดห้องพักขยะ



รูปที่ 29 ท่อระบายน้ำภายในห้องพักขยะ



รูปที่ 30 ถังรองรับขยะมูลฝอยแยกตามประเภท



 <p>6 พ.ย. 2568 10:14:09 388/18 ซอยบางแวก 30 กรุงเทพมหานคร เขตภาษีเจริญ 10160 ประเทศไทย</p>	 <p>6 พ.ย. 2568 10:07:33 ทางคู่ขนานถนนราชพฤกษ์ กรุงเทพมหานคร เขตภาษีเจริญ 10160 ประเทศไทย</p>
<p>รูปที่ 31 ต้นไม้บริเวณห้องเก็บขยะมูลฝอยรวม</p>	<p>รูปที่ 32 อุปกรณ์แจ้งเหตุเพลิงไหม้แบบใช้มือ</p>
 <p>6 พ.ย. 2568 10:07:54 47P 656541 1519307 กรุงเทพมหานคร</p>	 <p>6 พ.ย. 2568 10:12:23 47P 656541 1519303 กรุงเทพมหานคร</p>
<p>รูปที่ 33 อุปกรณ์ส่งสัญญาณเตือนเพลิงไหม้</p>	<p>รูปที่ 34 Fire Alarm Control Panel</p>
 <p>6 พ.ย. 2568 10:07:48 47P 656541 1519307 กรุงเทพมหานคร</p>	 <p>6 พ.ย. 2568 10:06:59 47P 656547 1519329 กรุงเทพมหานคร</p>
<p>รูปที่ 35 อุปกรณ์ตรวจจับควันอัตโนมัติ</p>	



รูปที่ 36 ท่อยืน (Stand Pipe)



รูปที่ 37 หัวรับน้ำดับเพลิง



รูปที่ 38 ตู้เก็บสายฉีดน้ำดับเพลิง

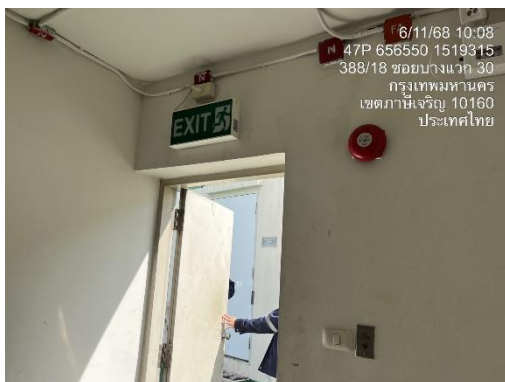

รูปที่ 39 ประตุนีไฟ



รูปที่ 40 บันไดหนีไฟ





รูปที่ 41 ป้ายบอกทางหนีไฟ



รูปที่ 42 ป้ายบอกชั้น



รูปที่ 42 ไฟส่องสว่างฉุกเฉิน



รูปที่ 43 จุดรวมพล

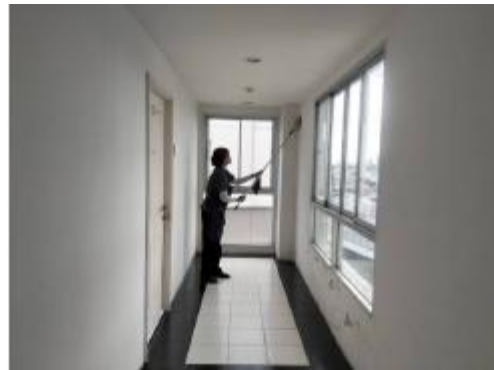

รูปที่ 44 เจ้าหน้าที่ทำความสะอาดอาคาร



รูปที่ 45 กฎระเบียบการใช้สระว่ายน้ำ

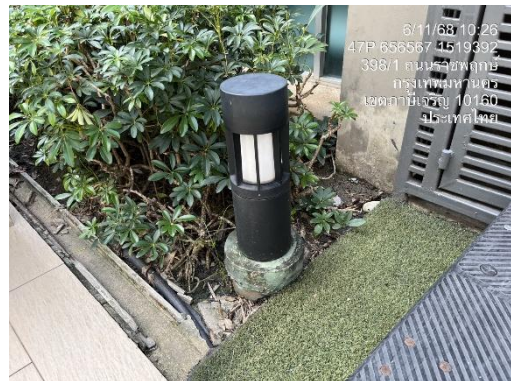

รูปที่ 46 ไฟแสงสว่างบริเวณสระว่ายน้ำ

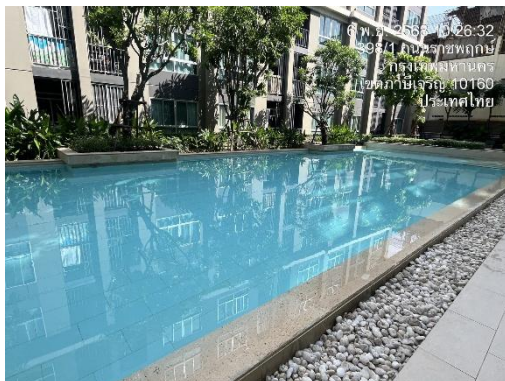

รูปที่ 46 บริเวณสระว่ายน้ำ





รูปที่ 47 เจ้าหน้าที่ดูแลสระว่ายน้ำ



รูปที่ 48 ชุดอุปกรณ์ปฐมพยาบาล



รูปที่ 49 ห่วงชูชีพ

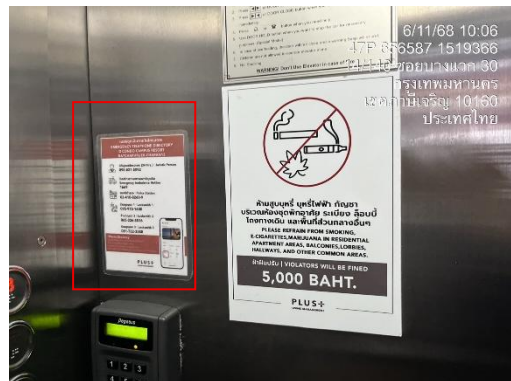

รูปที่ 50 หมายเลขติดต่อเมื่อเกิดเหตุฉุกเฉิน



รูปที่ 51 จุดล้างตัว

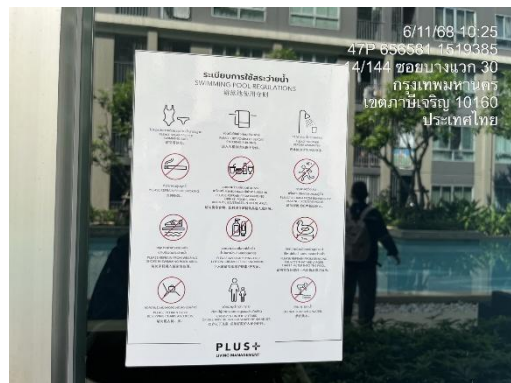

รูปที่ 52 ป้ายห้ามนำสัตว์ทุกชนิดเข้ามา



รูปที่ 53 ป้ายแสดงค่าความเป็นกรด-ด่าง



รูปที่ 54 ร้วกึ่งทึบกึ่งโปร่ง



รูปที่ 55 ซ้อมอพยพหนีไฟ พ.ศ 2568





รูปที่ 56 ฉีดพ่นยากำจัดยุง



รูปที่ 57 เจ้าหน้าที่ดำเนินการเติมจุลินทรีย์ บริเวณบ่อบำบัดน้ำเสีย



รูปที่ 58 เจ้าหน้าที่แก้ไขปัญหาท่อน้ำทิ้งอุดตัน



รูปที่ 59 เจ้าหน้าที่ดำเนินการล้างแทงค์น้ำชั้นใต้ดินและชั้นดาดฟ้า



รูปที่ 60 ดำเนินการล้างเครื่องปรับอากาศบริเวณส่วนกลาง

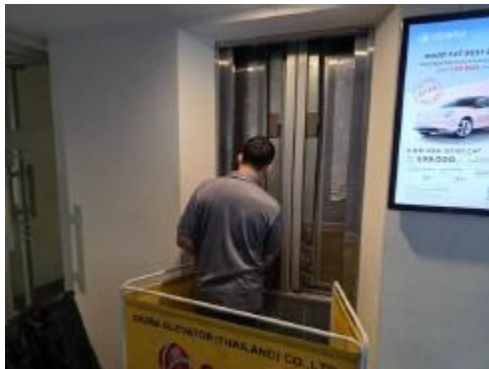

รูปที่ 61 ดำเนินการเข้าเซอร์วิสลิฟท์ประจำเดือน